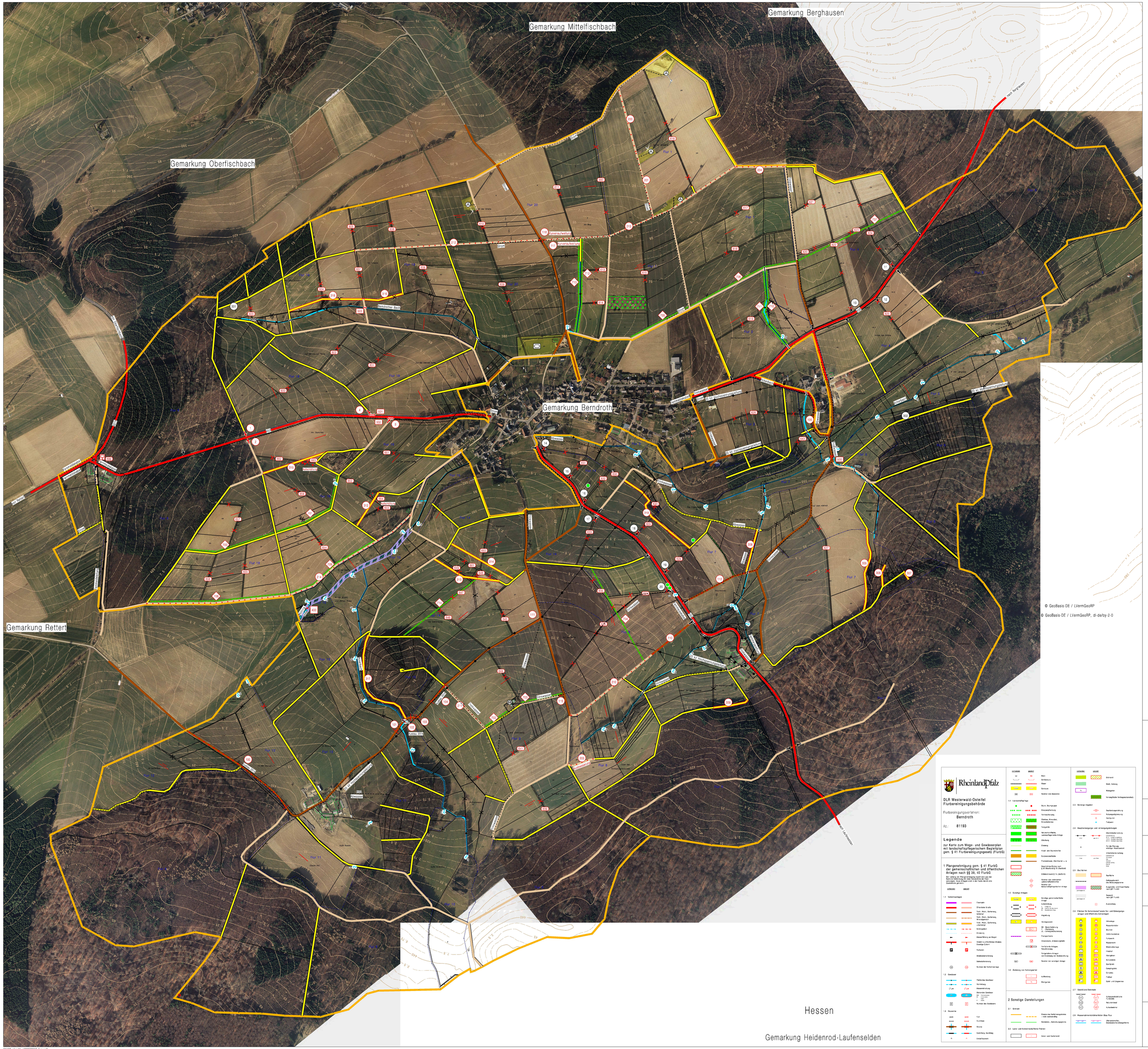

Stand : 18.06.2019

Genauer Verlauf der Unterirdischen Leitungen Wasser, Gas und Strom vor Baubeginn erfragen.

Vervielfältigungen für eigene, nicht gewerbliche Zwecke zugelassen
Vervielfältigungen für andere Zwecke, Umwandlungen zur Anlegung flächenhafter Datenbestände, Veröffentlichungen oder deren Weitergabe an Dritte nur mit besonderer Genehmigung des DLR.

RheinlandPfalz

DLR Westerwald - Osteifel
Flurbereinigungsbehörde

Vereinfachtes Flurbereinigungsverfahren
Berndroth
Az.: 81193

Plan über die gemeinschaftlichen und öffentlichen Anlagen

(Plan nach § 41 FlurbG)

Bestandteil 1 (Karte zum Plan)
Maßstab 1 : 4000

aufgestellt:

Krämer, Klemens
Sachgebietsleitung
Planung und Vermessung

Diefenthal, Norbert
Sachgebietsleitung Bautechnik

Stumm, Heiko
Produktionsgruppenleitung

Minarski, Astrid
Sachgebietsleitung Landespflege

Plangenehmigung

Aufsichts- und Dienstleistungsdirektion